

Kalhygge

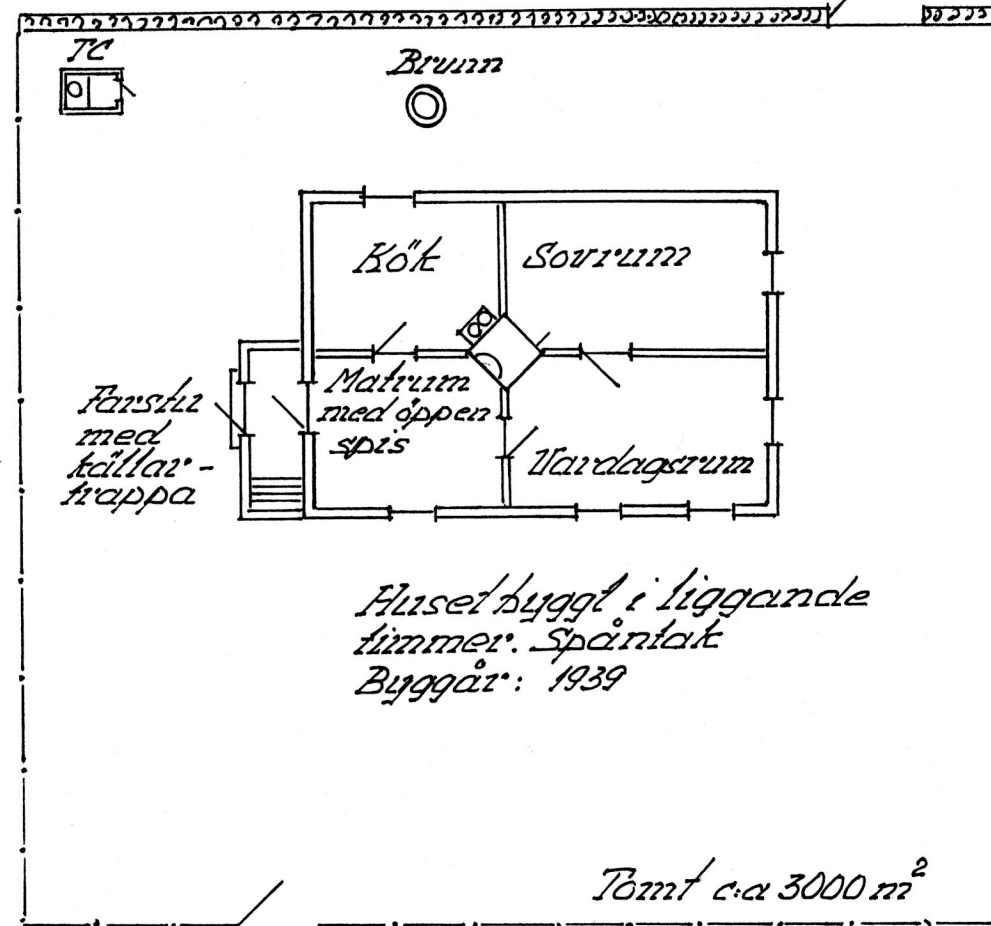

Mot Rosta

Nyplanterad tallskog

← Mot ölbäck

Allmän väg

Mot Faj →

Karl Boman bodde i Reval och hade sommarstuga i Rosta

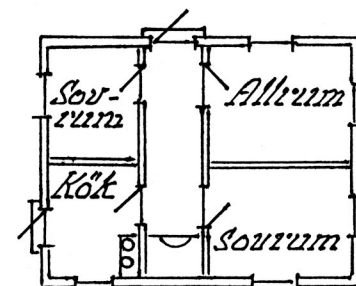

Bomans sommarstuga
Byggt i liggande timmer
Tegel tak.
Byggår: 1936-37

Mot sjön

Gård	Heldringsca 1944 Nr A 10
Ägare	Alfred Heldring
By Ort Land	Rosta, Rickul, Estland
Uppgiftsl.	Lomny Heldring (f. Stahl)
Ritad av	Herman Treiberg
Skala:	1:200 Vällingby 90-12-03